Experimentaltheater für die KITA

LUMINA

ab Vorschule

nonverbale Experimentalshow

SBBZ-geeignet

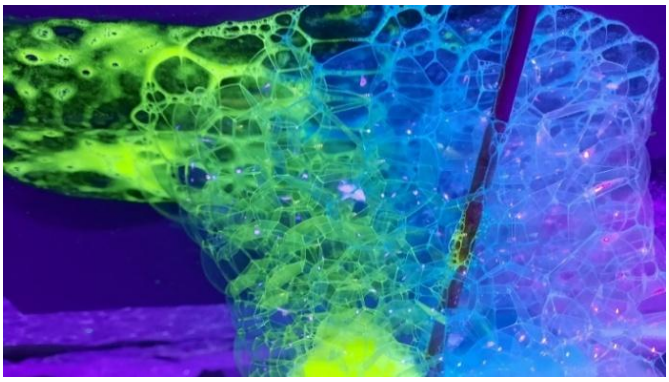

Neugierig entdeckt das zurückhaltende Wesen Lumina in ihrer Unterwasserwelt immer wieder etwas Besonderes. Mit jedem Experiment lernt es und wird mutiger. In dieser poetischen Experimentalshow, die ganz ohne Worte auskommt, bringt Lumina sich und ihre Welt zum Leuchten.

Themenfelder: Experimente, Seifenblasen, leuchtende Lebewesen und Pflanzen, Mut, Kommunikation, Inklusion

Tipp: Kombinieren Sie den Showbesuch mit einem Laborkurs.
Anfrage per Mail bitte an: schulkommunikation@experimenta.science.

König Schall und seine Welt

ab 4 Jahren

interaktive Bühnenshow



In dieser Show spielen Geräusche, Töne und Klänge eine wesentliche Rolle. Die Kinder gehen mit ihnen auf eine Reise und helfen, die Geschichte vom König Schall zu Ende zu erzählen. Und das schaffen sie natürlich – mit Experimenten! Eine Geschichte, Experimente und jede Menge Spaß.

Themenfelder: Experimente, physikalische Phänomene, Fantasie

Tipp: Buchen Sie unser Kita-Weltenprogramm „Mit allen Sinnen hören" für Kinder im Alter von 4–6 Jahren (Kombination aus Show + Laborkurs + Ausstellungsbesuch).
Buchungsanfrage per Mail bitte an: info@experimenta.science

Edison und der Mauseschatz

ab Vorschule

Hörspiel-Lesung



Hat Edison die Glühbirne allein erfunden, oder hatte er vielleicht Hilfe von einer Maus? Eine Geschichte erzählt aus der Mäuseperspektive als spannende Hörspiel-Lesung! Natürlich mit den Bildern von Torben Kuhlmann.

Themenfelder: Erfindungen, Neugier, Mut, Identifikation/Selbstfindung

Armstrongs abenteuerliche Mondreise

ab Vorschule

Lesung mit Figurentheater

Die neugierige Maus Armstrong hat einen Traum: Sie möchte zum Mond fliegen! Mit ihrem Teleskop hat sie nämlich herausgefunden, dass der Mond eine riesige Kugel aus Stein ist. Die anderen Mäuse wollen davon nichts wissen. Sie glauben, der Mond sei ein großer Käse. Doch Armstrong gibt nicht auf. Er plant eine Mondexpedition und muss dafür ein Raumschiff bauen. Eine Raumfahrt-Geschichte erzählt und gespielt aus der Mäuseperspektive – unter der Regie von Thomas Zotz (Eppinger Figurentheater).



Themenfelder: Erfindungen, Raumfahrt, Selbstvertrauen, Durchhaltevermögen, Mut

Pinsels Nacht

ab Vorschule

Bühnenshow



Peter Pinsel malt für sein Leben gerne - egal ob blühende Blumen, glitzernde Glühwürmchen, karierte Katzen, leuchtende Laternen oder flatternde Fledermäuse. Er malt den Tag. Er malt die Nacht. Doch was malt er lieber? Eine zauberhafte Geschichte über Licht und Dunkelheit, Tiere und Menschen.

Themenfelder: Lichtverschmutzung, Insekten bei Tag und bei Nacht, Freundschaft

Experimentalshow in der Ausstellung für die KITA

experimentAH!

ab Vorschule

Experimentalshow



Was passiert mit einem Schaumkuss im Weltall? Kann Wasser Karussell fahren? Lässt es sich vielleicht sogar stapeln? Die interaktive Experimentalshow „experimentAH!“ findet zusammen mit dem Publikum die Antworten auf diese Fragen.

Themenfeld: Experimente

Tipp: *Verbinden Sie den Besuch der Experimentalshow mit einem Besuch im Forscherland (4.OG).*

Buchungsinformationen

Wer hilft mir weiter?

Bei Fragen zu Begleitangeboten in der experimenta oder Beratungsbedarf zu pädagogischen Themen wenden Sie sich bitte an das Team der Kita- und Schulkommunikation:
telefonisch unter +49 (0) 7131 88795-670
oder per Mail an schulkommunikation@experimenta.science

Wo buche ich?

Bei konkreten Buchungswünschen und Terminanfragen kontaktieren Sie direkt das Team Infoservice:
telefonisch montags bis freitags unter +49 (0) 7131 88795-0
oder per Mail an info@experimenta.science

Stand Oktober 2026